

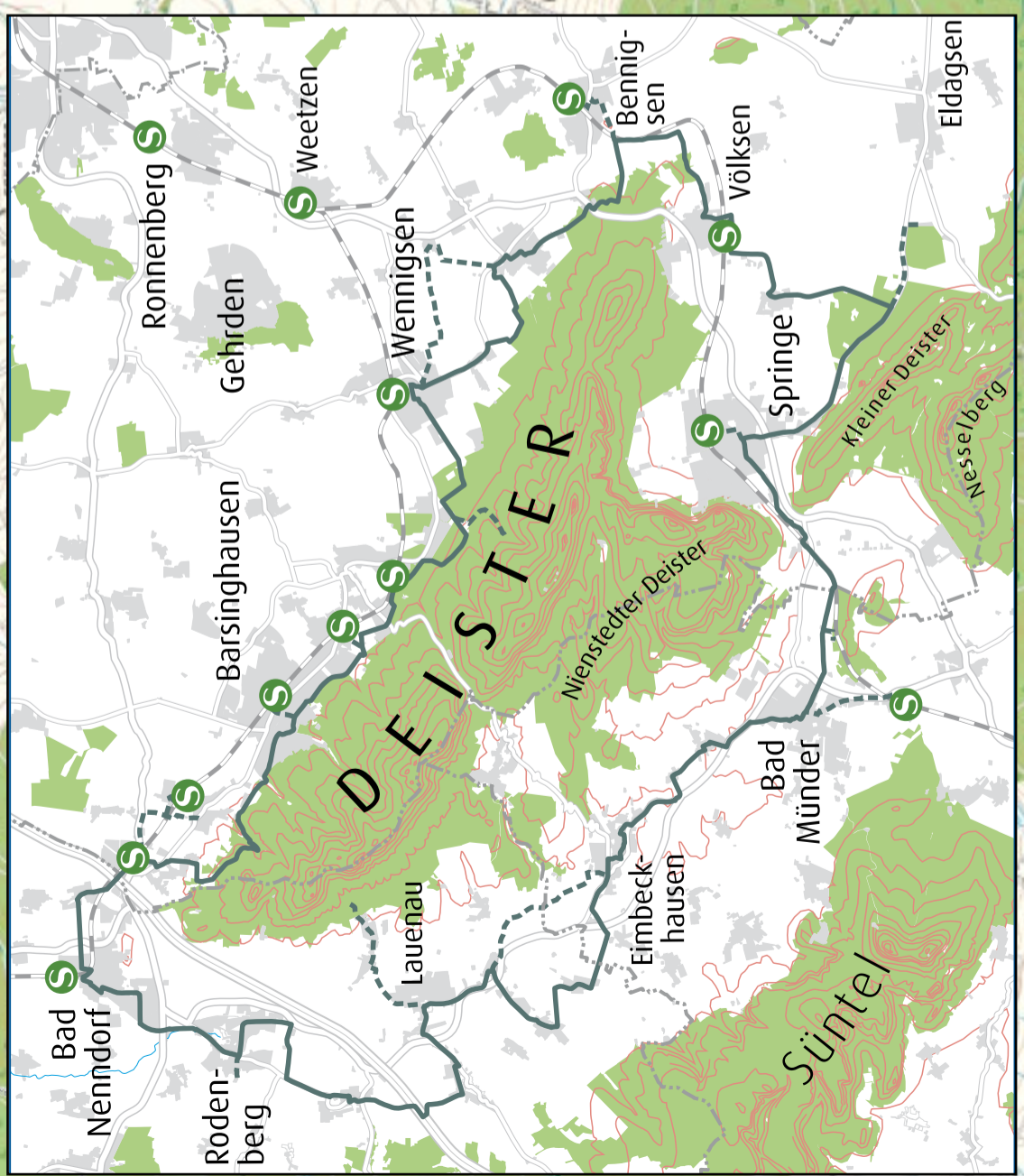

**Legende**

- Deisterkreisel
- Alternativstrecke/ Abseiter/ Zubringer S-Bahn
- Routen der FAHRRADREGION
- Stationen
- OPNV
- Steigung
- Information
- Ausflugstipps
- Kreisgrenze

0 1 km

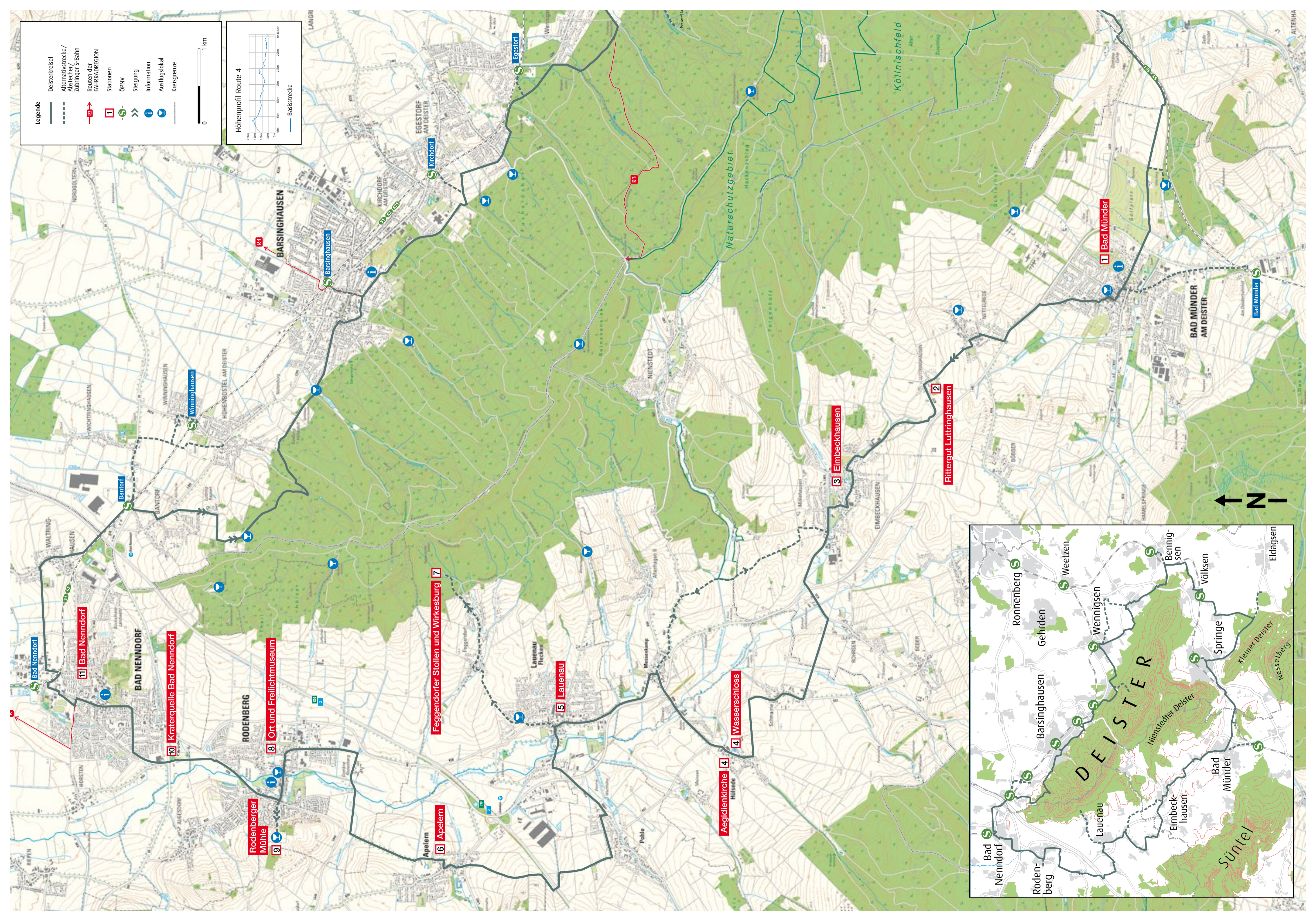
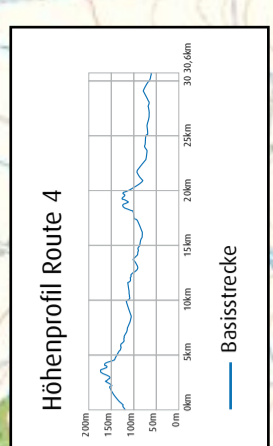

**11** Bad Nenndorf

**10** Kraterquelle Bad Nenndorf

**9** Rodenberger Mühle

**8** Ort und Freilichtmuseum

**7** Feggendorfer Stollen und Wirksburg

**6** Apelem

**5** Lauenau

**4** Aegidienkirche

**4** Wasserschloss

**3** Eimbeckhausen

**2** Rittergut Luttringhausen

**1** Bad Münder